

平成28年度

三重県高等学校商業教育研究会

総 会

日 時：平成28年5月 6日(金) 14:00～

会 場：三重県総合文化センター 大会議室

総 会 次 第

1 開会のことば

2 挨拶

(1) 会長

(2) 三重県教育委員会

3 議長選出

4 議 事

第1号議案

平成27年度事業報告に関する件

第2号議案

平成27年度決算・監査報告に関する件

第3号議案

平成28年度役員改選に関する件

第4号議案

平成28年度事業計画に関する件

第5号議案

平成28年度予算に関する件

その他

5 閉会のことば

平成27年度 三重県高等学校商業教育研究会 事業報告

	事業名	実施日	担当校	事業・協議内容
校長会・主任会等	総会	5月8日(金)	四商	26年度事業報告、決算・役員改選・27年度事業計画、予算他
	校長会	5月1日(金)	県庁 その他	27年度総会関連議案等について、全商奨学生選考会議、東海四県校長会分担ほか
		6月1日(月)		全商・東海役員会、東海四県校長会(前期)、全国産業教育フェア、28年度全商研究大会での発表
		8月17日(月)		全国産フェア、県商校長会大学推薦、28年度商業関係の行事について
		10月23日(金)		全国産フェア、東海商研、東海四県校長会(後期)
		12月18日(金)		東海商研第2回役員会理事会、28年度東海四県校長会(前期)、29年度全商総会発表
		2月23日(火)		全商評議会報告、年度末反省、次年度事業計画
	主任会	4月17日(金)	四商	27年度総会関連議案等について、県商研について、全商奨学生選考について、産振よりなど
		6月5日(金)	津商	県商研、東海実務総合競技(予選・本大会)、産業教育フェア等について
		8月7日(金)	津商	全国産業教育フェア
		9月4日(金)	四商	産振作文商業部会審査、全国産フェア、東海実務総合競技
		12月4日(金)		27年度事業内容の反省、28年度事業担当校等について
		2月2日(火)		岐阜県商業教育研究会ベンチマーキング(県岐阜商)
	2月23日(金)		平成28年度助成金予算、27年度事業報告、28年度事業計画、商業教育の活性化等について	
競技委員会	珠算・電卓競技委員会	4/14	津商	予選、競技会について、合同練習会(7/23津商、8/25津商、10/24津商)
	簿記コンクール競技委員会	4/13	松商	全国予選、合同学習会(8/8~9、3/12~13)
	ワープロ競技委員会	4/20、6/30、2/6	四商	全国予選、作問会議 合同練習会8/24 新人大会2/6
	英語スピーチコンテスト委員会	6/25、9/19	津商	運営会議
	情報処理競技委員会	5/19	山商	全国予選、強化学習会(9/22~23、3/12~13)
研究委員会	ビジネス情報分野研究委員会	5/14、6/30、2/4	津商	県商研、東海地区研究協議会、java講習会(10/8、12/3)
	マーケティング・ビジネス経済分野研究委員会	5/20・6/30・10/20・3/7	松商	県商研、東海地区研究協議会について
	会計分野研究委員会	5/25・6/29・3/4	四商	県商研、東海地区研究協議会、簿記会計セミナー(11/20)
	総合実践・課題研究分野研究委員会	5/20、7/1、12/1	山商	県商研、東海地区研究協議会
特別委員会	生徒商業研究発表実行委員会	5/19・6/29・3/3	山商	生徒発表大会等について 東海大会について
	東海実務実行委員会	5/15・7/1・11/24	四商	三重県予選の実施について・東海実務大会本大会実施について (第2回は会場校:四商)
	広報活性化委員会		四商	商業教育研究会のHPについて
大会・研修会等	三重県商業教育研究大会	8月7日(金)	津商	三重県総合文化センター 小ホール 他
	商業科主任研修会	12月2日(水)	四商	全国指導者講習会報告、全国生徒商研報告、三重まなびや報告
	税務会計セミナー	7月29日(水)	津商	社会保障・税番号制度、法人税法につて
	商業科実習教員研修会	3月7日(月)	四商	情報交換・「電子商取引」実習
	産業教育フェア(商業部会)	10/31~11/1(土・日)	四商	全国産業教育フェア(展示即売、キッズビジネスタウン、体験、スタンプラリー、あいさつじゃんけん)
競技会等	東海実務競技大会三重県予選	9月5日(土)	四商	於:四日市商業高校
	珠算・電卓競技大会	6月7日(日)	津商	県予選 於:津商業高校 全国大会 7/29(水) 於:東京・都立第三商業高校
	簿記コンクール	6月20日(土)	松商	県予選 於:松阪商業高校 全国大会 7/19(日) 於:東京・法政大学(市ヶ谷キャンパス)
	ワープロ競技大会	6月6日(土)	四商	県予選 於:宇治山田商業高校 全国大会 8/1(火) 於:東京・都立第三商業高校
	情報処理競技大会	6月7日(日)	山商	県予選 於:伊勢市観光文化会館 全国大会 7/26(日) 於:千葉・明海大学
	英語スピーチコンテスト	9月19日(土)	津商	県予選 於:総合文化センター 全国大会 1/10(日) 於:東京・全商会館
	商業美術コンクール	10月8日(木)	四商	審査会(会場:津商)、作品巡回展、優秀作品の表彰

(全国)

- 第63回全国商業教育研究大会 期日 平成27年 8月 3~5日(月~水) 会場 東京・ベルサール九段
- 平成27年度全商春季総会・研究協議会 期日 平成27年 5月18~19日(月・火) 会場 東京・ヤクルトホール
- 平成27年度全商秋季総会・研究協議会 期日 平成27年10月 8~9日(木・金) 会場 兵庫・ホテルクラウンパレス神戸
- 第25回全国産業教育フェア三重大会 期日 平成27年10月31~11月1日(土・日) 会場 三重・三重県営サンアリーナ 他2会場
- 第23回全国高等学校生徒商業研究発表大会 期日 平成27年11月26~27日(木・金) 会場 青森・リンクステーションホール青森

(東海)

- 東海地区全商校長会 期日 平成27年 6月18日(木) 平成28年 1月22日(金) 会場 岐阜・岐阜県立岐阜商業高等学校 愛知・愛知県立愛知商業高等学校
- 第6回東海地区商業教育研究協議会 期日 平成27年11月17日(火) 会場 静岡・労政会館
- 第9回東海地区高等学校生徒商業研究発表大会 期日 平成27年 8月21日(金) 会場 愛知・名古屋東文化小劇場
- 第37回東海地区高等学校商業実務総合競技大会 期日 平成27年11月 7日(土) 会場 三重・三重県立四日市商業高等学校

(県内)

- 第18回三重県高等学校生徒商業研究発表大会 期日 平成27年 8月 7日(金) 会場 三重県総合文化センター
- 第37回東海実務競技大会三重県予選 期日 平成27年 9月 5日(土) 会場 三重県立四日市商業高等学校
- 平成27年度産業教育懇談会 期日 平成27年11月17日(火) 会場 三重県総合文化センター

(様式4)

平成27年度 商業教育振興助成金報告書

平成28年3月19日

公益財団法人 全国商業高等学校協会
理事長 戸田勝昭 殿

三重県商業教育研究会
会長 鳥井

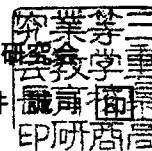

事業NO	事業名称	申請金額	使用額	残額
1	三重県高等学校商業教育研究会総会事業	¥16,000	¥15,220	¥780
2	三重県高等学校商業教育研究大会と生徒研究発表事業(全国大会を含む)	¥240,000	¥240,000	¥0
3	東海地区高等学校生徒商業研究発表大会事業	¥0	¥0	¥0
4	刊行物発行・広報事業	¥635,000	¥630,126	¥4,874
5	東海実務総合競技大会事業	¥1,300,000	¥1,300,004	(¥4)
6	東海実務総合競技大会三重県予選事業	¥500,000	¥500,000	¥0
7	産業教育フェア(商業部会)事業	¥100,000	¥100,000	¥0
8	作文・商業美術コンクール事業	¥100,000	¥100,000	¥0
9	各種競技大会兼全国大会予選事業(生産クラブを含む)	¥1,940,000	¥1,933,309	¥6,691
10	指導者研修派遣事業	¥100,000	¥100,000	¥0
11	東海地区全商校長会事業1	¥0	¥0	¥0
12	東海地区全商校長会事業2	¥0	¥0	¥0
13	東海地区研究協議会事業	¥0	¥0	¥0
14	研究委員会活動事業	¥0	¥0	¥0
15	電子商店街研究支援事業	¥570,000	¥542,232	¥27,768
合 計		¥5,501,000	¥5,460,891	¥40,109
預金利息等				¥261
振込手数料				¥864
全商協会への振込金額				¥39,506

※預金利息および振込手数料については、残額欄にのみご記入ください。
※預金利息については、事業決算書の収入(2)その他に入れていただいてもかまいません。

平成27年度三重県高等学校商業教育研究会会計決算

三重県高等学校商業教育研究会

収 入 の 部	本年度予算	本年度決算	支 出 の 部	本年度予算	本年度決算
(預 り 金)			(支 出 会 費)		
全商協会費預り金	8,180	8,005	全商協会費	8,180	8,005
(助 成 金)			(運 営 費)		
産業教育振興会補助金	180,000	185,000	庶務費	30,000	324
産業教育フェア実行委員会	0	0	会議運営費	30,000	0
(雑 収 入)			(事 業 費)		
預金利息等	450	325	商業科実習職員研修会	10,000	9,402
前年度繰越金	2,654,641	2,654,641	産業教育フェア	200,000	52,342
			研究委員会活動費	80,000	184,663
			(予 備 費)		
			全国大会等生徒出場補助金	0	0
			予備費	150,000	206,893
			次年度繰越金	2,335,091	2,386,342
合 計	2,843,271	2,847,971	合 計	2,843,271	2,847,971

平成27年度の三重県高等学校商業教育研究会の会計および業務の監査を行い、帳簿並びに関係書類の閲覧など必要と思われる監査手続きを用いて決算書類の正確性を認めます。

平成27年3月16日

監事 三重県立津商業高等学校

西尾 雅

監事 三重県立津商業高等学校

田根 誠



平成28年度 三重県高等学校商業教育研究会及び各委員会役員(案)

1 商業教育研究会

会 長	鳥 井 誠 司 (四日市商業)
副 会 長	勢 力 稔 (宇治山田商業)
〃	西 尾 雅 二 (津 商 業)
事 務 局 長	鈴 木 英 博 (四日市商業)
書 記	吉 原 達 美 (四日市商業)
〃	鈴 木 眞 智 子 (四日市商業)
会 計	逸 見 孝 之 (四日市商業)
〃	竹 石 知 代 (四日市商業)
監 事	河 北 冠 (松 阪 商 業)
〃	桑 名 勝 子 (松 阪 商 業)

2 競技委員会

	[委員長]	[事務担当者]
珠算・電卓	西 尾 雅 二 (津商)	三 浦 崇 彰 (津商)
簿記コンクール	河 北 冠 (松商)	大 原 美 津 代 (松商)
ワープロ	鳥 井 誠 司 (四商)	三 浦 慶 子 (四商)
英文ワープロ	鳥 井 誠 司 (四商)	鈴 木 眞 智 子 (四商)
英語スピーチコンテスト	西 尾 雅 二 (津商)	宇 佐 見 徹 (津商)
情報処理	勢 力 稔 (山商)	藤 本 英 彦 (山商)

3 研究委員会

	[委員長]	[事務担当者]
ビジネス情報分野	勢 力 稔 (山商)	山 口 和 昭 (山商)
マーケティング・ビジネス初級経済分野	西 尾 雅 二 (津商)	池 山 桂 太 (津商)
会計分野	河 北 冠 (松商)	桑 名 勝 子 (松商)
総合実践・課題研究分野	鳥 井 誠 司 (四商)	嶋 野 武 夫 (四商)

4 特別委員会

○生徒商業研究発表大会実行委員会

委 員 長	鳥 井 誠 司 (四日市商業)
事 務 局	吉 原 達 美 (四日市商業)
〃	守 田 悦 子 (四日市商業)
〃	佐々木 里 奈 (四日市商業)

○東海実務競技大会実行委員会

委 員 長	鳥 井 誠 司 (四日市商業)
会場校長 県予選	西 尾 雅 二 (津 商 業)
事 務 局 事務局長	鈴 木 英 博 (四日市商業)
書 記	吉 原 達 美 (四日市商業)
〃	鈴 木 眞 智 子 (四日市商業)
会 計	逸 見 孝 之 (四日市商業)
〃	竹 石 知 代 (四日市商業)

	[種目別東海運営委員]	[各競技委員会事務担当者]
簿 記	田 口 文 男 (松商)	大 原 美 津 代 (松商)
珠算・電卓	村 田 里 美 (津商)	三 浦 崇 彰 (津商)
英文ワープロ	吉 原 達 美 (四商)	鈴 木 眞 智 子 (四商)
ワープロ	長谷川 摩 弥 美 (四商)	三 浦 慶 子 (四商)
情報処理	松 月 大 (山商)	藤 本 英 彦 (山商)
速 記	成 瀬 寿 之 (四商)	

主任会代表 上村 峰生 (津商) 桑名 勝子 (松商) 藤本 英彦 (山商)
会場校各係委員

○広報活性化委員会

委 員 長	鳥 井 誠 司 (四日市商業)
事 務 局	森 可 克 (四日市商業)
〃	尾 上 篤 (四日市商業)
〃	鈴 木 英 博 (四日市商業)

(外部団体役員)

1 全商協会

連絡理事	鳥井誠司	(四日市商業)
理事	勢力稔	(宇治山田商業)
〃	西尾雅二	(津商業)

2 東海地区商業教育振興会

副会長	鳥井誠司	(四日市商業)
常任理事	西尾雅二	(津商業)
〃	鈴木英博	(四日市商業)

3 三重県検定委員会

委員長	鳥井誠司	(四日市商業)
副委員長	勢力稔	(宇治山田商業)
〃	西尾雅二	(津商業)
〃	河北冠	(松阪商業)
事務局長	鈴木英博	(四日市商業)
書記	吉原達美	(四日市商業)
〃	鈴木眞智子	(四日市商業)
会計	逸見孝之	(四日市商業)
〃	竹石知代	(四日市商業)

監事	林利晃	(四日市商業)
〃	水谷正樹	(宇治山田商業)

常任委員(珠算・電卓)	野呂純子	(津商業)
〃(簿記)	服部哲也	(松阪商業)
〃(ビジ文書)	佐藤智子	(四日市商業)
〃(英語)	二反田裕史	(津商業)
〃(情報処理)	田中秀和	(宇治山田商業)
〃(商業経済)	守屋宏美	(宇治山田商業)
〃(会計実務)	森田邦裕	(松阪商業)
〃(ビジネスマ)	福田清徳	(松阪商業)

4 検定委員会(本校)

	[委員長]	[事務担当者]
珠算・電卓実務検定	西尾雅二(津商業)	野呂純子(津商業)
簿記実務検定	河北冠(松阪商業)	服部哲也(松阪商業)
ビジネスマ文書実務検定	鳥井誠司(四日市商業)	佐藤智子(四日市商業)
英語検定	西尾雅二(津商業)	二反田裕史(津商業)
情報処理検定	勢力稔(宇治山田商業)	田中秀和(宇治山田商業)
商業経済検定	勢力稔(宇治山田商業)	守屋宏美(宇治山田商業)
会計実務検定	河北冠(松阪商業)	森田邦裕(松阪商業)
ビジネスマエシオン検定	河北冠(松阪商業)	福田清徳(松阪商業)

5 三重県産業教育振興会商業部会

部会長	鳥井誠司	(四日市商業)
副部会長	勢力稔	(宇治山田商業)
〃	西尾雅二	(津商業)
事務局長	鈴木英博	(四日市商業)
書記	鈴木眞智子	(四日市商業)
会計	竹石知代	(四日市商業)

平成28年度 三重県高等学校商業教育研究会 事業計画 (案)

	事業名	実施日	担当校	事業・協議内容
校長会・主任会等	総会	5月6日(金)	四商	27年度事業報告、決算・役員改選・28年度事業計画、予算他
	校長会	4月28日(木)	県庁 その他	28年度総会関連議案等、全商奨学生選考会議、本年度商業校長会の活動計画、東海四県校長会(前期)
		6月10日(金)		全商総会、東海商振第1回役員会、東海四県校長会(前期)、全国商研大会、商業教育活性化
		8月17日(水)		県商業校長会大学推薦、29年度全商総会発表、商業教育活性化
		10月25日(火)		東海商研、全商秋季大会、商業教育活性化
		12月13日(火)		東海商振第2回役員会理事会、東海四県校長会(後期)、商業教育活性化
		2月24日(金)		全商評議会報告・年度末総括、次年度行事計画
	主任会	4月22日(金)	四商	28年度総会関連議案等について 他
		6月17日(金)		県商研、東海実務総合競技、産業教育フェア等について 他
		9月6日(火)		産振作文商業部会審査、県産フェア、東海実務総合競技について 他
		12月9日(金)		28年度事業内容の反省、29年度事業担当校等について 他
		2月24日(金)		28年度事業報告、29年度事業計画等について 他
競技委員会	珠算・電卓競技委員会	4/14	津商	全国予選、合同練習会(7月、8月、10月)
	簿記コンクール競技委員会	4/14	松商	合同練習5/7,8/6・7, 3/18・19
	ワープロ競技委員会	9月,11月,2月	四商	全国予選、作問会議、合同練習会、新人大会2/4
	英語スピーチコンテスト委員会	6月	津商	運営会議
	情報処理競技委員会	5/17	山商	
研究委員会	ビジネス情報分野研究委員会	5/18	山商	県商研、Java講習、アプリ開発研修講座
	マーケティング・ビジネス経済分野研究委員会		津商	県商研、東海地区研究協議会について
	会計分野研究委員会	5/17	松商	県商研、東海地区研究協議会、簿記会計セミナー
	総合実践・課題研究分野研究委員会	5月,7月,12月	四商	県商研、東海地区研究協議会
特別委員会	生徒商業研究発表実行委員会	5/18	四商	県生徒商研発表大会について、東海生徒商研大会について
	東海実務実行委員会	5/20・7/1・11/25	四商	三重県予選の実施について・東海実務大会について (第2回は会場校:津商)
	広報活性化委員会		四商	全商広報ページ・商業教育研究会のHPについて
大会・研修会等	三重県商業教育研究大会	8月5日(金)	山商	三重県総合文化センター 多目的ホール 他
	商業科主任研修会	12月9日(金)	四商	全国指導者講習会報告、全国生徒商研報告、海外商業教育事情報告
	税務会計セミナー	夏季休業中	津商	津商業高校
	簿記会計分野指導者育成講座	6月~2月	四商	専門学校講師による日商2級指導、先進校視察
	商業科実習教員研修会	2月 日()	四商	
	産業教育フェア(商業部会)	10/22・23(土・日)	松商	県産業教育フェア
競技会等	東海実務競技大会三重県予選	9月3日(土)	津商	於:津商業高校
	珠算・電卓競技大会	6月5日(日)	津商	県予選 於:津商業高校 全国大会 8/2(火) 於:東京・東京武道館
	簿記コンクール	6月18日(土)	松商	県予選 於:松阪商業高校 全国大会 7/17(日) 於:東京・法政大学(市ヶ谷キャンパス)
	ワープロ競技大会	6月4日(土)	四商	県予選 於:松阪商業高校 全国大会 8/6(土) 於:東京・高千穂大学
	情報処理競技大会	6月4日(土)	山商	県予選 於:しばさん三重 全国大会 7/24(日) 於:千葉・明海大学
	英語スピーチコンテスト	9月17日(土)	津商	県予選 於:総合文化センター 全国大会 1/8(日) 於:東京・全商館
	商業美術コンクール	10月 日()	四商	審査会(会場:津商)、作品巡回展、優秀作品の表彰

(全国)

- 第64回全国商業教育研究大会 期日 平成28年 8月 2~4日(火~木) 会場 島根・くにびきメッセ
- 平成28年度全商春季総会・研究協議会 期日 平成28年 5月23~24日(月・火) 会場 東京・ヤクルトホール
- 平成28年度全商秋季総会・研究協議会 期日 平成28年10月 6~7日(木・金) 会場 千葉・カンデオホテルズ千葉
- 第26回全国産業教育フェア石川大会 期日 平成28年11月 5~6日(土・日) 会場 石川・地場産業振興センターほか
- 第24回全国高等学校生徒商業研究発表大会 期日 平成28年11月16~18日(水~金) 会場 宮崎・都城市総合文化ホール

(東海)

- 東海地区全商校長会 期日 平成28年 6月24日(金) 会場 三重・しばさん三重
- 平成29年 1月 日() 会場 静岡
- 第7回東海地区商業教育研究協議会 期日 平成28年11月15日(火) 会場 岐阜・じゅうろくプラザ
- 第10回東海地区高等学校生徒商業研究発表大会 期日 平成28年 8月18日(木) 会場 三重・三重県総合文化センター
- 第38回東海地区高等学校商業実務総合競技大会 期日 平成28年11月 5日(土) 会場 静岡・静岡県立袋井商業高等学校

(県内)

- 第19回三重県高等学校生徒商業研究発表大会 期日 平成28年 8月 5日(金) 会場 三重県総合文化センター
- 第38回東海実務競技大会三重県予選 期日 平成28年 9月 3日(土) 会場 三重県立津商業高等学校
- 平成28年度産業教育懇談会 期日 平成28年11月15日(火) 会場 三重県総合文化センター 多目的ホール

(様式1)

平成28年度 商業教育振興助成金申請書

平成28年2月20日

公益財団法人 全国商業高等学校協会
理事長 戸田 勝 昭 殿

三重県高等学校商業教育研究会

会長 鳥井 誠 殿



三重県

事業NO	事業名称	申請金額
1	三重県高等学校商業教育研究会総会事業	¥16,000
2	三重県高等学校商業教育研究大会と生徒研究発表事業(全国大会を含む)	¥260,000
3	東海地区高等学校生徒商業研究発表大会事業	¥400,000
4	刊行物発行・広報事業	¥570,000
5	東海実務総合競技大会事業	¥0
6	東海実務総合競技大会三重県予選事業	¥550,000
7	産業教育フェア(商業部会)事業	¥130,000
8	作文・商業美術コンクール事業	¥103,000
9	各種競技大会兼全国大会予選事業(生産クラブを含む)	¥1,850,000
10	指導者研修派遣事業	¥250,000
小 計		¥4,129,000

平成28年度 商業教育振興助成金申請書

三重県

No.2

事業NO	事業名称	申請金額
11	東海地区全商校長会事業1	¥40,000
12	東海地区全商校長会事業2	¥0
13	東海地区研究協議会事業	¥0
14	研究委員会活動事業	¥215,000
小 計		¥255,000
合 計		¥4,384,000

- ・No.3 東海地区高等学校生徒商業研究発表大会事業について
本県にて開催のため、限度額より3県(愛知・静岡・岐阜)からの300,000円を増額して申請します。
- ・No.5 東海実務総合競技大会事業について
静岡県にて開催のため、限度額より247,000円を減額して申請します。
- ・No.11 東海地区全商校長会事業1について
本県にて開催のため、限度額より3県(愛知・静岡・岐阜)からの30,000円を増額して申請します。
- ・No.13 東海地区研究協議会事業について
岐阜県にて開催のため、限度額より105,000円を減額して申請します。

平成28年度三重県高等学校商業教育研究会会計予算(案)

三重県高等学校商業教育研究会

収 入 の 部	前年度予算	前年度決算	本年度予算	支 出 の 部	前年度予算	前年度決算	本年度予算
(預 り 金)				(支 出 会 費)			
全商協会費預り金	8,180	8,005	8,100	全商協会費	8,180	8,005	8,100
(助 成 金)				(運 営 費)			
産業教育振興会補助金	180,000	185,000	180,000	庶務費	30,000	324	10,000
産業教育フェア実行委員会	0	0	0	会議運営費	30,000	0	10,000
(雑 収 入)				(事 業 費)			
預金利息等	450	325	330	商業科実習職員研修会	10,000	9,402	10,000
前年度繰越金	2,654,641	2,654,641	2,386,342	産業教育フェア	200,000	52,342	100,000
				研究委員会活動	80,000	184,663	0
				(予 備 費)			
				全国大会等生徒出場補助金	0	0	0
				予備費	150,000	206,893	100,000
				次年度繰越金	2,335,091	2,386,342	2,336,672
合 計	2,843,271	2,847,971	2,574,772	合 計	2,843,271	2,847,971	2,574,772

平成28年度

三重県高等学校商業教育研究会組織（案）

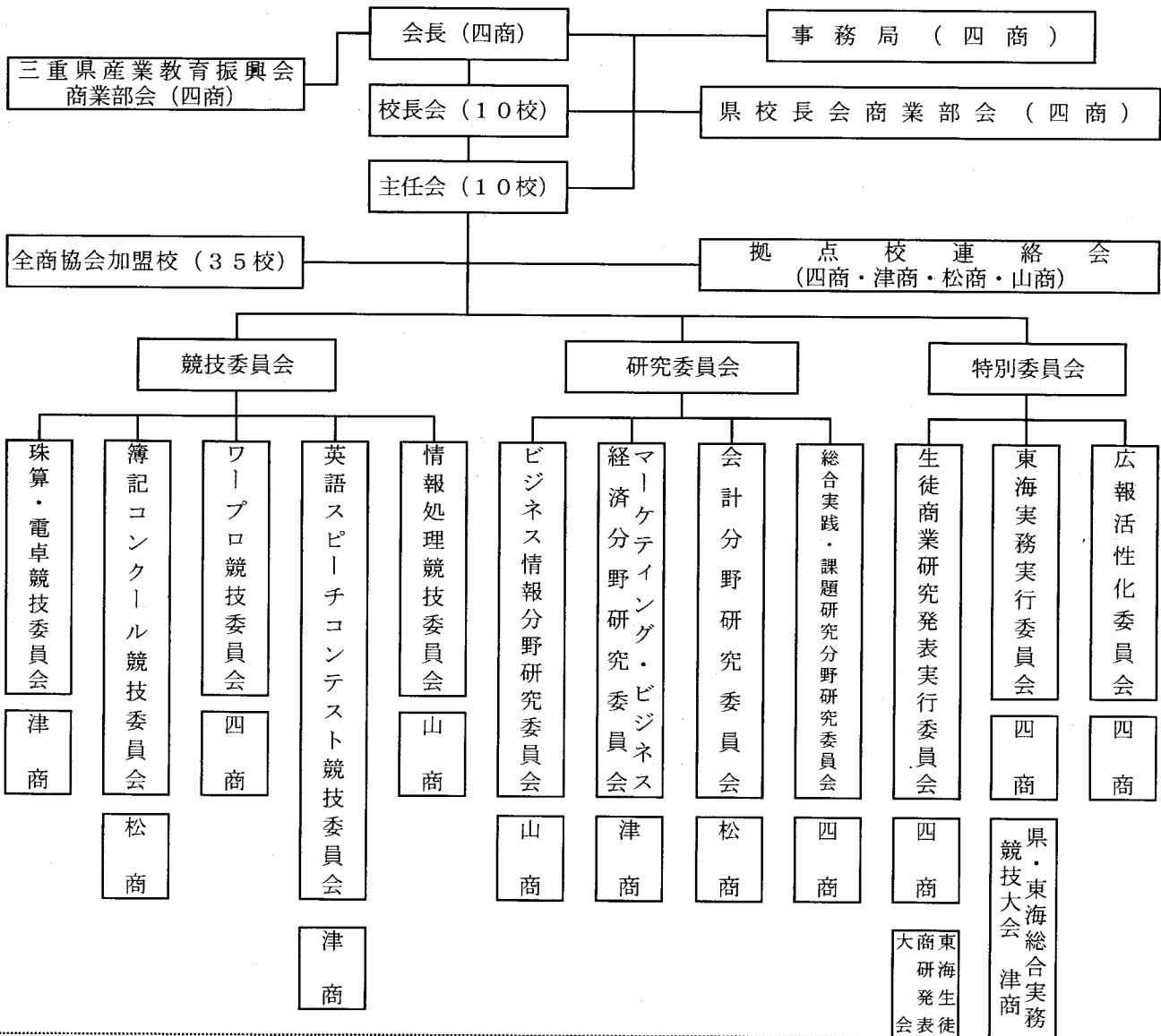

■ 三重県検定委員会組織

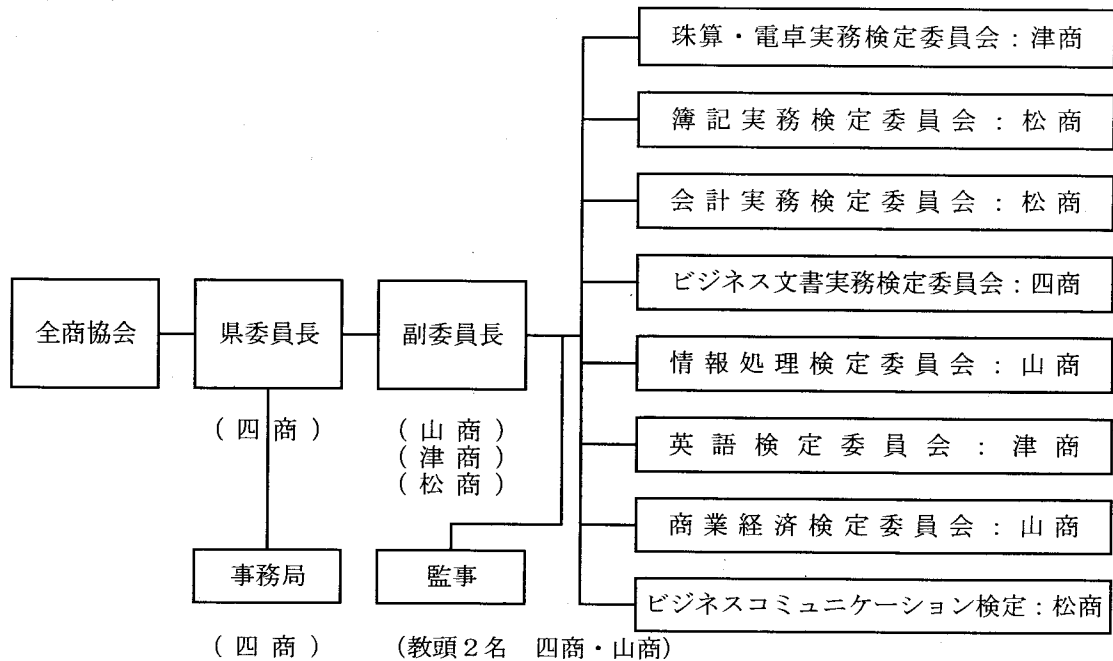

三重県高等学校商業教育研究会会則

第1章 総 則

第1条 本会は三重県高等学校商業教育研究会と称する。

第2条 本会は三重県高等学校商業教育の振興、発展をはかることを目的とする。

第3条 本会の事務局は会長の勤務校におく。

第2章 事 業

第4条 本会は第2条の目的を達成するために、次の事業を行う。

- 1 商業教育に関する調査・研究および研究成果の刊行
- 2 商業教育に関する研究会・講習会等の開催
- 3 その他本会の目的を達成するために必要な事業

第3章 会 員

第5条 本会の会員は、県下の商業に関する科目を履修させる高等学校の校長およびその科目を担当する教職員、その他をもって組織する。

第4章 組 織

第6条 本会は次の役員をおく。

- | | | |
|---|---------|----|
| 1 | 会 長 | 1名 |
| 2 | 副 会 長 | 2名 |
| 3 | 事 務 局 長 | 1名 |
| 4 | 書 記 | 2名 |
| 5 | 会 計 | 2名 |
| 6 | 監 事 | 2名 |

第7条 会長は本会を代表し、会務を総括する。

副会長は会長を補佐し、会長事故あるときはその職務を代行する。

事務局長は、会務の処理を総括し、その他委任された任務を遂行する。

書記は会務の処理、記録の保持、その他委任された任務を遂行する。

会計は本会の会計を処理する。

監事は本会の会計を監査する。

第8条 会長、副会長、監事は総会において選出する。

事務局長、書記、会計は会員より会長が委嘱する。

第9条 役員の任期は1年とする。ただし、再任は妨げない。

第5章 会 議

第10条 本会の会議は総会、三重県高等学校商業教育研究会校長会、商業科主任会とする。

第11条 総会は原則として年1回、校長会は必要と認めた時、会長がこれを招集する。

第12条 主任会は、必要と認めた時、会長がこれを招集する。

第13条 すべての会議の決議は、出席者の過半数をもって決し、可決同数のときは、会長または議長の決するところによる。

第6章 会 計

第14条 本会の経費は、会費、補助金、寄付金および負担金その他の収入をもってまかなう。

第15条 本会の会計期間は、毎年4月1日に始まり、翌年3月31日に終わる。

附 則

第1条 本会の運営の円滑を期するために、必要に応じて事務局に補佐をおくことができる。

第2条 本会の事業およびその運営に必要な細則は別に定める。

第3条 本会則の変更は総会の承認を経なければならない。

第4条 本会則は平成14年4月26日より施行する。

平成28年度 加盟校一覧表

— 学校会員(全商会員)<35> —

三重県高等学校商業教育研究会

番号	学校名	郵便番号	所在地	電話番号	備 考
1	四日市商業高等学校	〒512-0921	四日市市尾平町永代寺2745	(059)331-8324	研究会会長、連絡理事校、全商理事
2	津商業高等学校	〒514-0063	津市湊見町699	(059)227-0271	研究会副会長 全商理事
3	白山高等学校	〒515-3133	津市白山町南家城678	(059)262-3525	
4	伊賀白鳳高等学校	〒518-0837	伊賀市緑ヶ丘西町2270-1	(0595)21-2110	
5	名張高等学校	〒518-0711	名張市東町2067-2	(0595)63-2131	
6	松阪商業高等学校	〒515-0205	松阪市豊原町1600	(0598)28-3011	監事
7	宇治山田商業高等学校	〒516-0018	伊勢市黒瀬町1193	(0596)22-1101	研究会副会長 全商理事
8	尾鷲高等学校	〒519-3659	尾鷲市古戸野町3-12	(0597)22-2115	
9	北星高等学校	〒510-8027	四日市市大字茂福字横座668-1	(059)363-8110	
10	みえ夢学園高等学校	〒514-0803	津市柳山津興1239	(059)226-6217	
11	桑名西高等学校	〒511-0937	桑名市志和字東山2839	(0594)31-2521	
12	桑名北高等学校	〒511-0808	桑名市下深谷部山王2527	(0594)29-3610	
13	いなべ総合学園高等学校	〒511-0222	いなべ市員弁町御薗632	(0594)74-2006	
14	朝明高等学校	〒512-1304	四日市市中野町2216	(059)339-0212	
15	四日市四郷高等学校	〒510-0947	四日市市八王子町字高花1654	(059)322-1145	
16	四日市農芸高等学校	〒510-0874	四日市市河原田町2847	(059)345-5021	
17	菟野高等学校	〒510-1234	三重郡菟野町福村870	(059)393-1131	
18	白子高等学校	〒510-0243	鈴鹿市白子四丁目17-1	(059)386-0017	
19	石薬師高等学校	〒513-0012	鈴鹿市石薬師町寺東452	(059)374-3101	
20	稻生高等学校	〒510-0201	鈴鹿市稻生町長尾8232-1	(059)368-3900	
21	亀山高等学校	〒519-0116	亀山市本町一丁目10-1	(0595)83-4560	
22	久居農林高等学校	〒514-1136	津市久居東鷹跡町105	(059)255-2013	
23	飯南高等学校	〒515-1411	松阪市飯南町粥見5480-1	(0598)32-2203	
24	相可高等学校	〒519-2181	多気郡多気町相可50	(0598)38-2811	
25	昂学園高等学校	〒519-2593	多気郡大台町茂原48	(0598)76-0040	
26	明野高等学校	〒519-0501	伊勢市小俣町明野1481	(0596)37-4125	
27	南伊勢高等学校 南勢校舎	〒516-0109	度会郡南伊勢町船越2926-1	(0599)66-0034	
	南伊勢高等学校 度会校舎	〒516-2102	度会郡南度会町大野木2831	(0596)62-1128	
28	伊勢学園高等学校	〒516-0018	伊勢市黒瀬町562-13	(0596)22-4155	
29	伊勢まなび高等学校	〒516-0016	伊勢市神田久志本町1560	(0596)25-3690	
30	鳥羽高等学校	〒517-0021	鳥羽市安楽島町1459	(0599)25-2935	
31	志摩高等学校	〒517-0209	志摩市磯部町恵利原1308	(0599)55-1166	
32	水産高等学校	〒517-0703	志摩市志摩町和具2578	(0599)85-0021	
33	あけぼの学園高等学校	〒519-1424	伊賀市川東412	(0595)45-3050	
34	木本高等学校	〒519-4323	熊野市木本町1101-4	(0597)85-3811	
35	紀南高等学校	〒519-5204	南牟婁郡御浜町阿田和1960	(05979)2-1351	

— 個人会員在籍校<3> —

①	城山特別支援学校	〒514-0818	津市城山一丁目29-16	(059)234-8463	
②	玉城わかば学園	〒519-0427	度会郡玉城町宮古726-17	(0596)58-3597	
③	くわな特別支援学校	〒511-0811	桑名市大字東方尾弓田1073	(0594)87-6061	

三重県検定委員会会則

- 第1条 公益財団法人全国商業高等学校協会（以下全商協会という）の各種実務検定事業を施行するために、公益財団法人全国商業高等学校協会三重県検定委員会（以下委員会という）を設置する。 名称は公益財団法人全国商業高等学校協会三重県検定委員会とする。
- 第2条 委員会の事務局は、原則として委員長校に置く。
- 第3条 委員会は、全商協会の施行する実務検定試験の実施、運営および充実振興に協力することを任務とする。
- 第4条 委員会に次の役員を置く。
- | | |
|------|------------|
| 委員長 | 1名 |
| 副委員長 | 3名 |
| 監事 | 2名 |
| 常任委員 | 若干名（検定種目別） |
| 事務局 | 若干名 |
- 第5条 役員を選出
- | | |
|------|---------------------------|
| 委員長 | 連絡理事長校校長とし、全商協会の理事長が委嘱する。 |
| 副委員長 | 委員長が、検定本部校校長より委嘱する。 |
| 監事 | 委員長が、検定本部校教頭より委嘱する。 |
| 常任委員 | 委員長が、検定本部校商業科教員より委嘱する。 |
| 事務局 | 委員長が委嘱する。 |
- 第6条 委員長は、委員会の業務を総括する。
- 第7条 副委員長は、委員長を補佐し、委員長に事故あるときはその職務を代行する。
- 第8条 監事は、委員会の会計を監査する。
- 第9条 常任委員は、委員会の職務を執行する。
- 第10条 委員会は必要に応じ委員長が召集する。
- 第11条 役員任期は1年とする。ただし再任を妨げない。
- 第12条 各種検定試験の全国研究協議会には、委員より代表者を派遣する。
- 第13条 各種実務検定試験の実施については、全商協会検定試験規則・細則等にもとづいて行うものとする。
- 第14条 委員会の会計年度は、毎年4月1日に始まり、翌年3月31日に終わる。
- 第15条 委員会会則の改正は、委員会で協議する。

附 則

（試行期日）

本委員会会則は、平成15年4月1日より施行する。

（規約の改正）

本委員会は平成25年4月1日より公益財団法人全国商業高等学校協会三重県検定委員会に名称を変更する。

平成28年度全商協会主催 各種検定試験及び実施日

試験日順

三重県全商検定委員会

	試験日	回数	検定名
平成28年			
1	28年 6月19日(日)	132回	珠算・電卓実務検定
2	28年 6月26日(日)	82回	簿記実務検定
3	28年 7月 3日(日)	56回	ビジネス文書実務検定
4	28年 7月10日(日)	4回	ビジネスコミュニケーション検定
5	28年 9月11日(日)	56回	英語検定
6	28年 9月25日(日)	55回	情報処理検定
7	28年10月23日(日)	8回	会計実務検定
8	28年11月13日(日)	133回	珠算・電卓実務検定
9	28年11月27日(日)	57回	ビジネス文書実務検定
10	28年12月18日(日)	57回	英語検定
平成29年			
11	29年 1月22日(日)	83回	簿記実務検定
12	29年 1月29日(日)	56回	情報処理検定
13	29年 2月 5日(日)	31回	商業経済検定

三重県

財団法人 全国商業高等学校協会
理事長 戸田勝昭 様

監査人 青山
" 西山



平成27年度検定会計等の監査結果について

平成28年3月18日（金）に三重県立四日市商業高等学校校長室において、三重県の平成27年4月1日から平成28年3月31日までの財団法人全国商業高等学校協会が実施した各種検定に関する試験場校会計、各本部校会計、県検定委員会会計に関する会計監査を行った。

その結果、それぞれの会計に関する証憑書類、諸帳簿、収支報告書等について正確に記録、計算、整理、保管され、本協会の示した会計手続きに則り適正な趣里が行われていることを認める。

また、財団法人全国商業高等学校協会が平成27年度、三重県商業教育研究会に助成した各種助成事業に関する事業支出についても監査した。その結果、本協会の助成事業の主旨を体し当初事業計画に基づき適切に事業支出が行われ且つ、証憑書類も整理、保管され、事業報告書、事業決算書等も適切に作成されていることを認める。

但し、以下の事項については、次年度以降改善が望まれる。

(1) 各種検定関係について

- ① 各委員会の会計は、大方問題なく処理されていたが、一部、振込日と出納帳記入日の違いがあったので指摘のうえ指導した。
- ② 一部の委員会の入出金伝票の一部に合計欄に記入漏れ及び印漏れがあったので指摘のうえ指導した。
- ③ 検定委員や検定担当会計は毎年変わることもあるので、県事務局本部は、年度初めには委員会事務処理等について指導することを助言した。

(2) 助成金事業について

- ① さらなる商業教育の振興・発展につながるよう、工夫・改善を積み重ね、創造力と魅力のある商業教育の構築に努力してほしい旨を要望した。